

# COIDARTE<sup>rmal</sup>

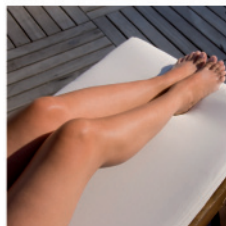

Deputación  
Pontevedra  
Servizos Sociais

- Avda. Montero Ríos, s/n
- 36071 • Pontevedra
- Tel.: 986 804 100
- [www.depo.es](http://www.depo.es)

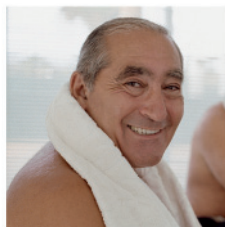
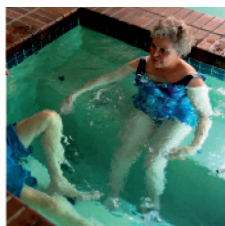
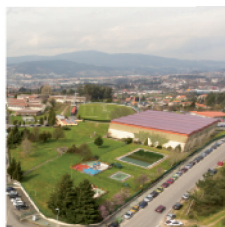

[facebook.com/DeputacionPontevedra](https://facebook.com/DeputacionPontevedra)



[twitter.com/depo\\_es](https://twitter.com/depo_es)

EMPRESA  
ORGANIZADORA:

**Halcón**viajes.com



Deputación  
Pontevedra



2014

COIDARTE<sup>rmal</sup>  
PROGRAMA BALNEARIOS DIURNOS

[www.depo.es](http://www.depo.es)

# PROGRAMA BALNEARIOS DIURNOS 2014

MONDARIZ-BALNEARIO

A TOXA

CUNTIS

OIA

MOAÑA

NORAT O GROVE

LALÍN

## BENEFICIARIOS

Este programa está dirixido a maiores de 50 anos, xubilados, pensionistas ou persoas que necesiten un respiro familiar

## INSCRICIÓN

As solicitudes deberán presentarse nos servizos sociais dos concellos adheridos ó programa ou na Deputación de Pontevedra

Goza de dúas horas diarias durante cinco tardes seguidas en calquera destes balnearios, talasos ou spas da provincia.



Palacio del Agua  
Mondariz-Balneario



Balneario Termas de Cuntis.  
Cuntis



Talaso Spa  
Moaña

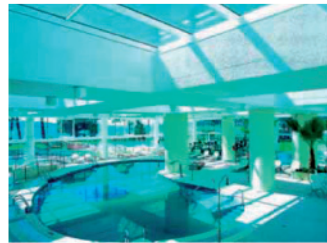

Balneario Hesperia Isla de la Toja.  
A Toxa



Spa Torre do Deza  
Lalín

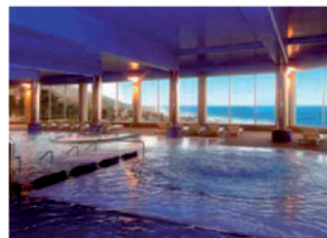

Talaso Atlántico  
Oia



Spa Norat Marina  
O Grove

A Deputación de Pontevedra subvenciona para este programa 35 € por persoa e os concellos adheridos achegan 10 € (preguntar nos servizos sociais de cada concello se este está adherido ou non). Descontos especiais de ata o 40% en tratamentos nos establecementos.

A táboa de prezos para cada establecemento é a seguinte:

### PREZO INDIVIDUAL

	CON SUBVENCIÓN do concello	SEN SUBVENCIÓN do concello
CUNTIS	71 €	81 €
A TOXA	70 €	80 €
MONDARIZ	67 €	77 €
OIA	64 €	74 €
MOAÑA	50 €	60 €
O GROVE	30 €	40 €
LALÍN	19 €	29 €

### O PREZO INCLÚE

- Traslado en autobús desde o lugar de orixe ata o establecemento elixido
- Dúas horas diarias durante cinco tardes seguidas nas instalacións do balneario, talaso ou spa elixidos
- Gorro e chanclas
- Refrixerio para despois da actividade correspondente: unha peza de froita, pasta de té e unha botella de auga
- Excursión
- Seguro de viaxe e dos establecementos
- Guía acompañante